

## ภาคผนวกที่ 6

เอกสารประกอบมาตรการ

## **6.1    แผนการก่อสร้างโครงการ**

**โครงการ Prinn condo ราชพฤกษ์ : อาคารชุดพักอาศัย 8 ชั้น( 156 ห้อง )**1/1

## 6.2 เจ้าหน้าที่เข้าไปแจ้งรายละเอียดของโครงการแก่ผู้อาศัยข้างเคียง และเอกสารรับเรื่องร้องเรียน



เจ้าหน้าที่เข้าไปแจ้งรายละเอียดโครงการแก่ผู้ที่อาศัยกับพื้นที่โครงการ



ใบรับคำร้องเรียน / เสนอแนะ

วันที่ ..... เดือน ..... พ.ศ. 25 .....

เรื่อง .....

เรียน .....

ข้าพเจ้า ..... อายุ ..... ปี

อยู่บ้านเลขที่ ..... หมู่ ..... ตำบล .....

อำเภอ ..... จังหวัด .....

หมายเลขโทรศัพท์ .....

มีความประสงค์

☐

ร้องเรียน

☐

เสนอแนะ

เหตุของคำร้อง (ระบุ) .....

.....

.....

.....

.....

จึงเรียนมาเพื่อโปรดดำเนินการตามคำร้องเรียน / เสนอแนะ และขอบคุณมา ณ ที่นี้

(ลงชื่อ) .....

( ..... )

ผู้ร้องเรียน / เสนอแนะ

### 6.3 เอกสารแสดงแผนผังการติดตั้งเครื่องจักร

ตำแหน่งจุดติดตั้งเครื่องจักรในพื้นที่

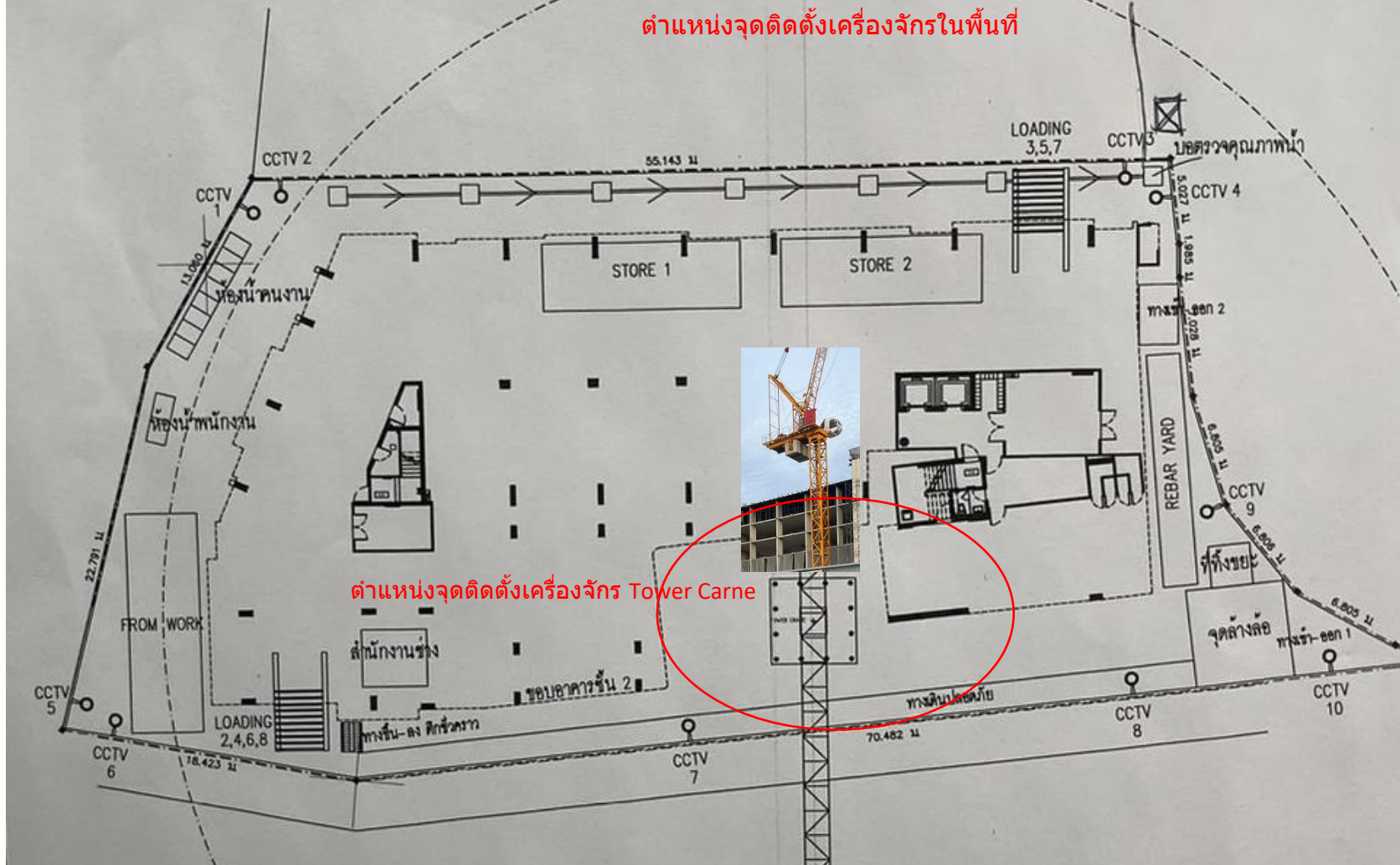

ตำแหน่งจุดติดตั้งเครื่องจักร Tower Crane

#### **6.4 เอกสารตรวจสอบเครื่องจักรกล**

ที่อยู่ .....

โทรศัพท์..... โทรสาร .....

**๔. ข้อมูลของผู้ดำเนินการทดสอบประกอบด้วย**

ข้าพเจ้า (นาย/นาง/นางสาว) .....

หรือนิติบุคคล (ชื่อ) บริษัท เดอะทาวเวอร์เครน(ประเทศไทย) จำกัด .....

หมายเลขบัตรประจำตัวประชาชน/เลขทะเบียนนิติบุคคล เลขที่ 1716/63 .....

ที่อยู่เลขที่ 80/382 ซอย คลองหลวง 26 ถนน .....

แขวง/ตำบล คลองหนึ่ง เขต/อำเภอ คลองหลวง .....

จังหวัด ปทุมธานี โทรศัพท์/โทรสาร 02-162-0910 .....

E-mail Aswan.prc@hotmail.com .....

ผู้ทำการทดสอบมีคุณสมบัติอย่างหนึ่งอย่างใด ดังนี้

☐ (๑) ได้รับอนุญาตประกอบวิชาชีพวิศวกรรมควบคุม ตามกฎหมายว่าด้วยวิศวกร

เลขทะเบียน ..... ระดับ ..... หมดอายุวันที่ .....

และใบสำคัญ (ตามมาตรา ๙) เลขที่ .....

ซึ่งไม่ได้อยู่ระหว่างถูกสั่งพักใช้ใบอนุญาตหรือถูกเพิกถอนใบอนุญาต

☒ (๒) ได้รับอนุญาตประกอบวิชาชีพวิศวกรรมควบคุม ประเภทนิติบุคคลตามกฎหมายว่าด้วยวิศวกร

เลขทะเบียน 1716/63 หมดอายุวันที่ 14 ก.ค. 2567 .....

และใบอนุญาต (ตามมาตรา ๑๑) เลขที่ 06010325650011 .....

หมดอายุวันที่ 23 ก.พ. 2568 ซึ่งไม่ได้อยู่ระหว่างถูกสั่งพักใช้ใบอนุญาตหรือถูกเพิกถอนใบอนุญาต

โดยมีบุคลากรที่ได้รับอนุญาตประกอบวิชาชีพวิศวกรรมควบคุม ตามกฎหมายว่าด้วยวิศวกรและ ไม่ได้อยู่ระหว่าง

ถูกสั่งพักใช้ใบอนุญาตหรือถูกเพิกถอนใบอนุญาต เป็นผู้ทำการทดสอบชื่อ วศ.อัสวัน ภูววิง .....

เลขทะเบียน ภก.47022 ระดับ ภาควิศวกร หมดอายุวันที่ 14 มิ.ย. 2569 .....

หมายเลขบัตรประจำตัวประชาชน 1-9505-00169-79-9 .....

**๕. กรณีทดสอบปั้นจั่นชนิดอยู่กับที่ ได้ดำเนินการทดสอบตามรายละเอียดคุณลักษณะและคู่มือการใช้งาน**

**ที่ผู้ผลิตหรือวิศวกรกำหนดและตามรายการ ดังนี้**

๑) แบบปั้นจั่น ☒ ปั้นจั่นหอสูง (Tower Crane) ☐ ปั้นจั่นเหนือศีรษะ (Overhead Crane)

☐ ปั้นจั่นขาสูง (Gantry Crane) ☐ อื่นๆ (ระบุ) .....

๒) ขนาดพิกัดการยก

๒.๑) ขนาดพิกัดน้ำหนักยกอย่างปลอดภัย (Safe Working Load) ☐ ผู้ผลิตกำหนด ☐ วิศวกรกำหนด\*

☐ ปั้นจั่นขาสูง ..... ตัน ☐ ปั้นจั่นเหนือศีรษะ ..... ตัน

☐ อื่นๆ (ระบุ) ..... ตัน



บริษัท เดอะทาวเวอร์เครน(ประเทศไทย) จำกัด  
THE TOWERCRANE(THAILAND) CO.,LTD.

ใช้ประกอบเอกสารรายงานตรวจสอบปั้นจั่น (Tower Crane) แบบ ปจ.1

TC1 : NTP QTD125

โครงการ ปริณสุริ หน่วยงาน Zelle ราชพฤกษ์ (บางหว่า)

แขวง บางจาก เขตภาษีเจริญ กรุงเทพมหานคร



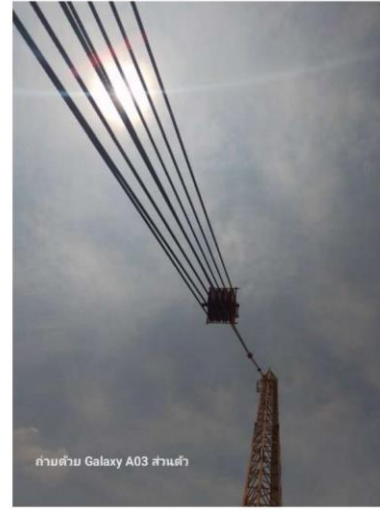
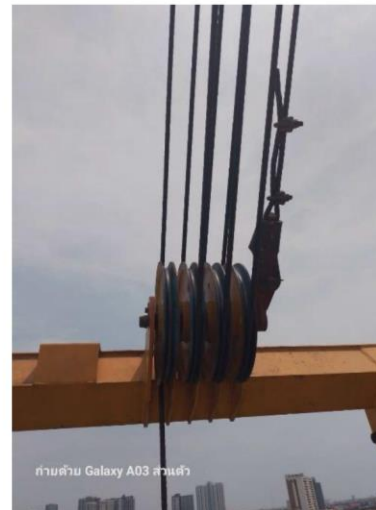

Siwon





**บริษัท เดอะทาวเวอร์เครน(ประเทศไทย) จำกัด**  
**THE TOWERCRANE(THAILAND) CO.,LTD.**

รายงานตรวจสอบปั้นจั่นหอสูง (Tower Crane) แบบ ปจ.1

TC1 : NTP QTD125

โครงการ ปริณสุริ หน่วยงาน Zelle ราชพฤกษ์ (บางหว่า)

แขวง บางจาก เขตภาษีเจริญ กรุงเทพมหานคร

ห้างหุ้นส่วนจำกัดหาดใหญ่สรรพกิจก่อสร้าง



ตรวจสอบวันที่ 09 มกราคม 2566

ตรวจสอบครั้งต่อไป 09 เมษายน 2566

ข้าพเจ้าขอรับรองว่าในการตรวจสอบและทดสอบความปลอดภัยในการใช้ปั้นจั่นครั้งนี้ วิศวกรได้ดำเนินการตรวจสอบและทดสอบปั้นจั่น ตามรายละเอียดคุณลักษณะและคู่มือการใช้งานที่ผู้ผลิตหรือวิศวกรกำหนด และนายจ้างได้ดำเนินการซ่อมแซม แก้ไข และปรับปรุง กรณีพบข้อบกพร่องให้เป็นไปตามมาตรฐานที่กำหนด ตามหลักวิชาการทางวิศวกรรม และตามรายละเอียดคุณลักษณะและคู่มือที่ผู้ผลิตกำหนดหรือวิศวกรกำหนด เป็นที่เรียบร้อยแล้ว จึงลงลายมือชื่อร่วมกันไว้เป็นหลักฐานสำคัญ ดังนี้

หมายเหตุ การรับรองตามแบบการทดสอบปั้นจั่นนี้ เป็นการลงลายมือชื่อสำหรับการตรวจสอบและทดสอบของวิศวกรเท่านั้น แต่ไม่ได้เป็นการตรวจรับรองงานตามกฎหมายว่าด้วยวิศวกร



**บริษัท เดอะทาวเวอร์เครน(ประเทศไทย) จำกัด**  
**THE TOWERCRANE(THAILAND) CO.,LTD.**



ใช้ประกอบเอกสารรายงานตรวจสอบปั้นจั่น (Tower Crane) แบบ ปจ.1

TC1 : NTP QTD125

โครงการ ปฏิบัติ หน่วยงาน Zelle ราชพฤกษ์ (บางหัว)

แขวง บางจาก เขตภาษีเจริญ กรุงเทพมหานคร

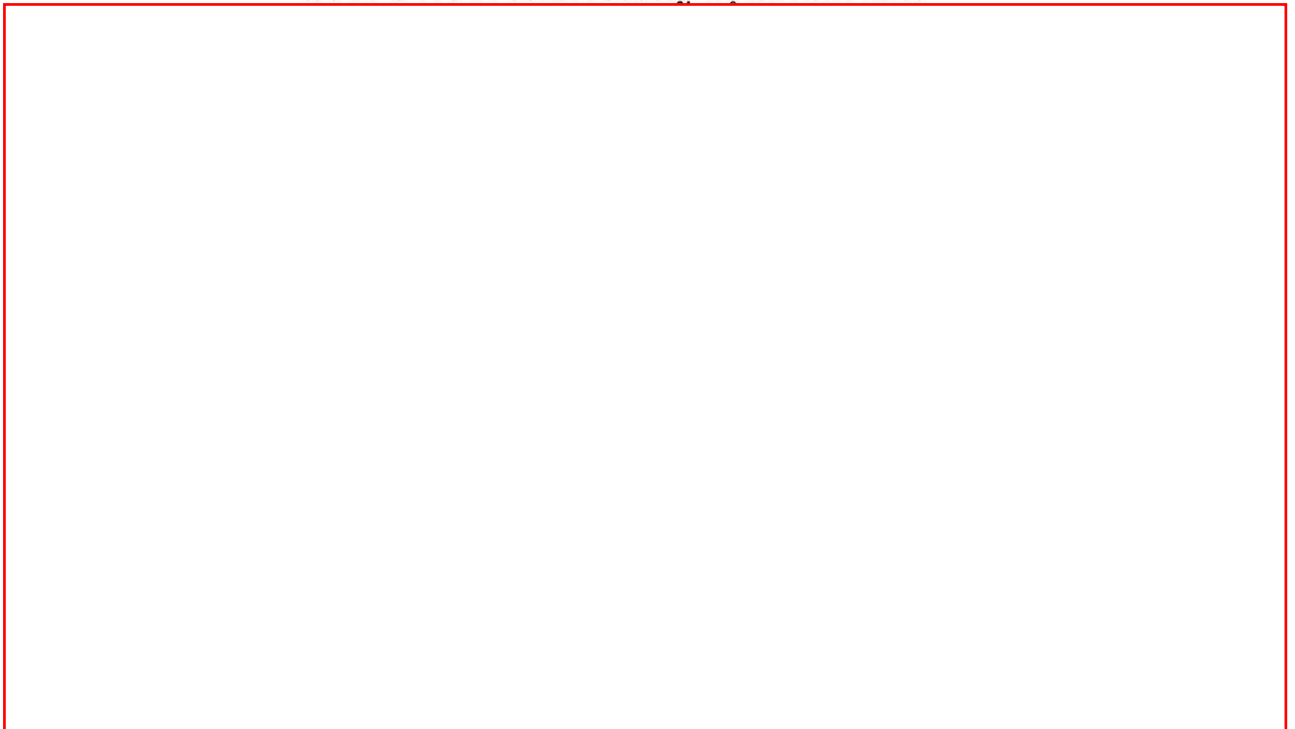





## 6.5 เอกสารประกัณภัยของโครงการ

คำขอเอาประกันภัยงานตามสัญญา (CONTRACT WORKS INSURANCE)  
บริษัทสัญญาว่าจะรักษารายงานนี้เป็นความลับ

1. เจ้าของโครงการ (ผู้ว่าจ้าง) : (ภาษาไทยและอังกฤษ) บริษัท ปรินสิริ จำกัด (มหาชน)  
Prinsiri Public Company Limited.
- ที่อยู่ : 244 ถนนวิเศษพล แขวงท่าแร้ง เขตบางเขน กรุงเทพมหานคร  
โทรศัพท์ 02-022-8988-9
2. ชื่อโครงการ/ การใช้งาน : (ภาษาไทยและอังกฤษ)  
โครงการ เซล ราชนฤกษ์ ( Zelle Rachaphruk )
- การใช้งาน : (ระบุว่าเป็นโรงแรม, คอนโดมิเนียม, ทาวเวอร์ ฯลฯ เป็นต้น) เป็น  
อาคารอยู่อาศัยร่วม(ห้องชุดพักอาศัย) ขนาด 8 ชั้นจำนวน 1 อาคาร  
รวม 156 ห้อง
- ห้องใต้ดิน : มีหรือไม่มี ถ้ามีลึกลงไปกี่ชั้น ไม่มี  
(ถ้ามี) ขนาดของพื้นที่ที่จะขุด และการป้องกันความเสียหาย  
ขนาดพื้นที่ที่จะขุด ม. X ม.  
ความลึกของการขุด  
วิธีการป้องกัน
- สถานที่ก่อสร้าง : ถนนราชนฤกษ์ แขวงบางจาก เขตภาษีเจริญ กรุงเทพมหานคร
- พื้นที่ก่อสร้างโดยประมาณ : 1-1-70 ไร่ / ตารางวา / รวม 2,280 ตารางเมตร
3. ชีทไฟล : (ก) มีหรือไม่มี  
(ข) ถ้ามี, ใช้เหล็กฟัดหรือเชื่อมไม้  
(ค) ถ้าใช้เหล็กฟัด เป็นแบบ :  
( ) มีที่ยึดติดกัน (INTERLOCKED)  
( ) ไม่มีที่ยึดติดกัน  
ความยาว เมตร  
ขนาดเส้นผ่าศูนย์กลาง เมตร  
(ง) ถ้าใช้เชื่อมไม้, ตอกกั้นแนว  
ความยาว เมตร  
ขนาดเส้นผ่าศูนย์กลาง เมตร
4. วิธีการประมูล : (ก) แยกส่วน (SEPARATE CONTRACTOR BIDDING)  
(ข) ไม่แยกส่วน (ONE MAIN CONTRACTOR)



5. (ก) ทุนประกันภัย : \_\_\_\_\_ บาท (ทุนประกันภัยต้องเป็นมูลค่าเต็มของงานรับเหมาตามสัญญาเมื่องานรับเหมาตามสัญญานั้นได้เสร็จสมบูรณ์แล้ว ซึ่งรวมค่าวัสดุ ค่าแรงงาน ค่าขนส่ง ค่าภาษีศุลกากร ค่าธรรมเนียมต่าง ๆ รวมทั้งวัสดุที่จัดหาโดยผู้ว่าจ้าง)
- ถ้าเป็นการประมูลแบบแยกส่วน (4.ก.) ทุนประกันที่ยังไม่รวม เมื่อเริ่มประกันมีระบบอะไรบ้าง (ซึ่งเมื่อประมูลได้แล้วจะนำไปรวมในภายหลัง) ระบบที่ยกเว้นในขณะนี้ได้แก่ \_\_\_\_\_
- (ข) วัสดุที่จัดหาโดยผู้ว่าจ้าง : มี หรือ ไม่มี \_\_\_\_\_
- ถ้ามีได้แก่อะไรบ้าง และทุนประกันเท่าไร \_\_\_\_\_
6. ระยะเวลาก่อสร้างทั้งสิ้น (กรุณาระบุตารางการดำเนินการด้วย "TIME SCHEDULE") : (ก) 12 ก.ค. วัน / เดือน / ปี
- (ข) วันเริ่มคุ้มครอง \_\_\_\_\_
7. ระยะเวลาบำรุงรักษา (เมื่อผู้รับเหมาส่งมอบงานแล้ว) : มีหรือไม่มี ถ้ามีเป็นระยะเวลา \_\_\_\_\_ ปี (หรือเดือน)
8. (ก) บริษัทผู้รับเหมาทำเสาเข็ม : \_\_\_\_\_
- (ข) ที่อยู่ : \_\_\_\_\_
- โทรศัพท์ \_\_\_\_\_
9. (ก) บริษัท (ผู้รับเหมาทำโครงการ) : \_\_\_\_\_
- (ข) ที่อยู่ : \_\_\_\_\_
- โทรศัพท์ \_\_\_\_\_
10. ความคุ้มครอง : กรมธรรม์ประกันภัยตามสัญญาให้ความคุ้มครองความเสียหาย หรือสูญเสียต่องานตามสัญญาอันเกิดจากอุบัติเหตุที่เกิดขึ้นโดยทันทีทันใด และไม่ได้คาดคิดมาก่อน เช่น ภัยธรรมชาติ การพังทลาย จากการทรุดตัวของชั้นดิน อัคคีภัย ไฟผ่า ภัยระเบิด การถูกโจรกรรม ฯลฯ
- ข้อยกเว้นที่สำคัญ คือ ไม่คุ้มครองความเสียหายต่ออาคารข้างเคียงของบุคคลภายนอก เนื่องจากการสั่นสะเทือน, การถล่ม และ การอ่อนตัวของสิ่งตั้ง (VIBRATION REMOVAL OR WEAKENING OF SUPPORT) ที่เกิดจากงานก่อสร้าง โครงการนี้ต้องการให้กรมธรรม์ขยายความคุ้มครองถึงภัยนี้หรือไม่
- (ก) ต้องการ
- (ข) ไม่ต้องการ



## แอสอินไลฟ์ โบรคเกอร์

11. (ก) บริษัทวิศวกรที่ปรึกษา : (ภาษาไทยและภาษาอังกฤษ) \_\_\_\_\_  
 \_\_\_\_\_  
 (ข) ที่อยู่ : \_\_\_\_\_  
 \_\_\_\_\_  
 โทรศัพท์ \_\_\_\_\_
12. ทรัพย์สินเดิมของผู้ว่าจ้าง : กรมธรรม์ยกเว้น ความเสียหายที่เกิดจากการก่อสร้างต่อทรัพย์สินของผู้ว่าจ้างที่มีอยู่ในหรือรอบ ๆ บริเวณก่อสร้าง โครงการนี้ต้องการให้กรมธรรม์ขยายความคุ้มครองถึงทรัพย์สินของผู้ว่าจ้างที่มีอยู่เดิมหรือไม่  
 (ก) ต้องการ  
 (ข) ไม่ต้องการ  
 ถ้าต้องการได้แก่อะไร และทุนประกันเท่าไร  
 \_\_\_\_\_  
 \_\_\_\_\_  
 \_\_\_\_\_
13. สัญญาว่าจ้างส่วนที่เกี่ยวข้องกับการประกันภัย : - มีหรือไม่มี \_\_\_\_\_ (ถ้ามีขอสำเนา 1 ชุด)  
 - ในสัญญาว่าจ้าง ใครเป็นคนจัดประกันภัย  
 ( ) ผู้ว่าจ้าง ( ) ผู้รับเหมา
14. การเก็บวัสดุก่อสร้าง : มีการเก็บนอกสถานที่ก่อสร้างหรือไม่ \_\_\_\_\_  
 (กรมธรรม์ไม่คุ้มครองนอกสถานที่ก่อสร้างนอกจากตกลงกันไว้เป็นพิเศษ)
15. รายละเอียดงานเพิ่ม : ประเภท  
 (ก) งานเชื่อมต่อ (IMPACT PILES)  
 (ข) งานเข็มเจาะ (BORED PILES)  
 (ค) งานเข็มกึ่งเจาะกึ่งตอก (AUGER PRESS)  
 (ง) อื่น ๆ \_\_\_\_\_  
 จำนวน \_\_\_\_\_ บาท  
 ขนาด \_\_\_\_\_ บาท  
 มูลค่างาน \_\_\_\_\_ บาท
16. รายละเอียดทรัพย์สินข้างเคียงบริเวณก่อสร้าง  
 (ก) ด้านหน้า สิ่งปลูกสร้าง ถนนราชวิถี ๘๐ ม สภาพ \_\_\_\_\_  
 ใช้ประกอบการเป็น \_\_\_\_\_ ระยะห่าง \_\_\_\_\_ เมตร  
 (ข) ด้านหลัง สิ่งปลูกสร้าง \_\_\_\_\_ สภาพ คอก  
 ใช้ประกอบการเป็น \_\_\_\_\_ ระยะห่าง \_\_\_\_\_ เมตร  
 (ค) ด้านซ้าย สิ่งปลูกสร้าง โครงการปรังษัย อสมท สภาพ \_\_\_\_\_  
 ใช้ประกอบการเป็น \_\_\_\_\_ ระยะห่าง \_\_\_\_\_ เมตร  
 (ง) ด้านขวา สิ่งปลูกสร้าง \_\_\_\_\_ สภาพ คอก  
 ใช้ประกอบการเป็น \_\_\_\_\_ ระยะห่าง \_\_\_\_\_ เมตร
17. ข้อมูลอื่น ๆ ที่ควรแจ้งให้ทราบ (ถ้ามี) : \_\_\_\_\_  
 \_\_\_\_\_  
 \_\_\_\_\_  
 \_\_\_\_\_

## แอสอินไลฟ์ โบรคเกอร์

18. มาตรการป้องกันการดำเนินงานระหว่างก่อสร้าง \_\_\_\_\_

---

---

---

---

19. รายละเอียดของทุนประกันภัย (Breakdown of Contract Value)

---

---

---

---

20. ประวัติน้ำท่วมหรือภัยธรรมชาติอื่น ๆ ของสถานที่เอาประกันภัย

---

---

---

---

21. ขอเอกสารดังต่อไปนี้ เพื่อประกอบการพิจารณา

- แบบแปลนงานก่อสร้าง (Layout)
- ตารางการทำงาน (Bar Chart)
- แผนผังที่ตั้งพอสังเขป

สอบถามข้อมูลเพิ่มเติม  
คุณ พัฒนศักดิ์ สายศรี (กัน)  
โทร : 095 – 952 6514  
[www.asinontime.com](http://www.asinontime.com)  
Make Insurance Easy

## 6.6 เอกสารการจ่ายเงินค่าเก็บขนขยะมูลฝอย

## กำหนดชำระค่าประสานงานและบริการ

1. ค่าขยะ 500บาท (300 บาท + 100 บาท + 50 บาท)  
ทุกวันที่ 5
2. ค่าเทศบาล 3,000 บาท  
ทุกวันที่ 12
3. ค่าตู้แดง 2,000 บาท  
ทุกวันที่ 16

การจ่ายชำระค่าบริการ ใช้การโอนเข้า

SCB+

โอนเงินสำเร็จ

03 ก.ค. 2566 - 08:23

รหัสอ้างอิง: 202307038k7SDLm9pUuKcBuH1

จาก นาย สุรพงษ์ ศรีชัยชนะ xxx-xxx496-0

ไปยัง นาย พงษ์เทพ มอญคะ x-7551

จำนวนเงิน 500.00

บันทึกช่วยจำ กค66(1)

ผู้รับเงินสามารถสแกนคิวอาร์โค้ดนี้เพื่อตรวจสอบสถานะการโอนเงิน



SCB+

โอนเงินสำเร็จ

04 ก.ค. 2566 - 10:26

รหัสอ้างอิง: 202307042IPUOuvlpMtsyuJet

จาก นาย สุรพงษ์ ศรีชัยชนะ xxx-xxx496-0

ไปยัง นาย ศักดา คำสม x-8334

จำนวนเงิน 3,000.00

บันทึกช่วยจำ กค2566

ผู้รับเงินสามารถสแกนคิวอาร์โค้ดนี้เพื่อตรวจสอบสถานะการโอนเงิน



SCB+

โอนเงินสำเร็จ

04 ก.ค. 2566 - 10:26

รหัสอ้างอิง: 202307049IBFZCn4RK90heh3L

จาก นาย สุรพงษ์ ศรีชัยชนะ xxx-xxx496-0

ไปยัง น.ส. รัตนกรรณ์ กิ่งแก้ว x-9464

จำนวนเงิน 2,000.00

บันทึกช่วยจำ กค2566

ผู้รับเงินสามารถสแกนคิวอาร์โค้ดนี้เพื่อตรวจสอบสถานะการโอนเงิน



## 6.7 ตัวอย่างเอกสารประวัติคนงาน

รายชื่อคนงาน โครงการ zelle ราชพฤกษ์

ลำดับ	ประจำโครงการ	ชื่อชุด หัวหน้างาน	รหัส พนักงาน		Name	สัญชาติ
1	Zelle ราชพฤกษ์	ช่างดาว	CT0363		SOE SOE YE	เมียนมา
2	Zelle ราชพฤกษ์	ช่างดาว	CT0135		SO PYAY(SO PAYE)	เมียนมา
3	Zelle ราชพฤกษ์	ช่างดาว	CT0070		WAI PHYO AUNG	เมียนมา
4	Zelle ราชพฤกษ์	ช่างดาว	CT0367		KYAW THET SOE	เมียนมา
5	Zelle ราชพฤกษ์	ช่างดาว	CT0364		SOE PA PA KYAW	เมียนมา
6	Zelle ราชพฤกษ์	ช่างดาว	CT0140		SAI KYAN	เมียนมา
7	Zelle ราชพฤกษ์	ช่างดาว	CT0092		THAE LAY	เมียนมา
8	Zelle ราชพฤกษ์	ช่างดาว	CT0533		SOE MIN AUNG	เมียนมา
9	Zelle ราชพฤกษ์	ช่างดาว	CT0690		HLET HLET HLWE	เมียนมา
10	Zelle ราชพฤกษ์	ช่างดาว	CT0691		KYAW LIN OO	เมียนมา
11	Zelle ราชพฤกษ์	ช่างดาว	CT0692		SOE MOE KYAW	เมียนมา
12	Zelle ราชพฤกษ์	ช่างดาว	CT0693		SU SU LYING	เมียนมา
13	Zelle ราชพฤกษ์	ช่างดาว	CT0695		AYE AYE MU	เมียนมา
14	Zelle ราชพฤกษ์	ช่างดาว	CT0705		KYAN PAING	เมียนมา
15	Zelle ราชพฤกษ์	ช่างดาว	CT0069		TUN NAING OO	เมียนมา
16	Zelle ราชพฤกษ์	ช่างดาว	CT0386		NADI SOE	เมียนมา
17	Zelle ราชพฤกษ์	ช่างดาว	CT0526		OHMAR OO	เมียนมา
18	Zelle ราชพฤกษ์	ช่างดาว	CT0527		YN YIN OO	เมียนมา
19	Zelle ราชพฤกษ์	ช่างดาว	CT0530		THAN LIN	เมียนมา

ระบอบการปกครอง 1



ระเบียบใบอนุญาตทำงานของคนต่างด้าวตามมติคณะรัฐมนตรี เมื่อวันที่ 5 กรกฎาคม 2565

## 6.8 สัญญาว่าจ้างผู้รับเหมา



Memorandum “ความลับเรืินๆ”

PRIN

# Memorandum “ความลับบริษัท”

PRIN  
SIRI



บริษัท สมาร์ท 2021 จำกัด ( SMART 2021 Co.,Ltd. )

เลขที่ 10 หมู่ 2 ตำบล บางใหญ่ อำเภอบางใหญ่ จังหวัด นนทบุรี 11140

เบอร์โทร 080-395-1414 [www.smart-posttension.com](http://www.smart-posttension.com) email : [center.smart2021@gmail.com](mailto:center.smart2021@gmail.com)



ใบเสนอราคา [ ต่อ ]

เลขที่ : 299-2565R2

## **6.9 เอกสารรายงานด้านความปลอดภัย และสิ่งแวดล้อมของโครงการ**

# รายงานด้านความปลอดภัย และสิ่งแวดล้อมโครงการ



## **Safety Health & Environment ( SHE )**

**โครงการ : เซลพลัส สาทร-ราชพฤกษ์**

**บริษัท ปริญสิริ จำกัด (มหาชน)**

**รายงานประจำเดือน มิถุนายน 2566**



จัดทำโดย : เจ้าหน้าที่ความปลอดภัยโครงการ



## รายงานความปลอดภัยโครงการก่อสร้าง โครงการ ปริญญา สาทร-ราชพฤกษ์

PRIN  
SIRI

### สารบัญ

- 1 กำลังพลในหน่วยงาน
- 2 สถิติการเกิดอุบัติเหตุ และค่าใช้จ่ายที่เกิดขึ้น
- 3 การอบรม Saefity Talk ประจำสัปดาห์
- 4 งานตรวจสอบอุปกรณ์ ค้ายัน
- 5 งานตรวจสอบการทำงาน หลังเวลาการทำงานปกติ
- 6 มาตรการ งานป้องกันผลกระทบกับบริเวณบ้านข้างเคียง
- 7 มาตรการ งานป้องกันผลกระทบกับบริเวณบ้านข้างเคียง
- 8 มาตรการ งานป้องกันผลกระทบกับบริเวณบ้านข้างเคียง
- 9 มาตรการ งานป้องกันผลกระทบกับบริเวณบ้านข้างเคียง
- 10 มาตรการการควบคุมการทำงานเพื่อความปลอดภัย
- 11 มาตรการจัดให้มีป้ายชี้บ่ง ป้ายแรงรงค์ ป้ายห้ามเตือน



## รายงานความปลอดภัยโครงการก่อสร้าง โครงการ ปริญญา สาทร-ราชพฤกษ์

PRIN  
SIRI

### 1.กำลังพลในหน่วยงาน

#### Staff Power

Staff	6 คน
DC	4 คน
พนักงานผู้รับเหมา	20 คน
จป.วิชาชีพ	1 คน
รวมจำนวน	31 คน



[illegible]



## รายงานความปลอดภัยโครงการก่อสร้าง

PRIN  
SIRI

### โครงการ ปริญญา สาทร-ราชพฤกษ์

#### 3 การอบรม Saefity Talk ประจำสัปดาห์

- อบรมให้ตระหนักถึงความปลอดภัยในการทำงาน
- เน้นย้ำการใช้อุปกรณ์ป้องกันส่วนบุคคล
- อบรมเรื่องการสังเกตเพื่อนร่วมงาน
- ให้ความรู้ และการตระหนักถึงอันตรายในงานก่อสร้าง และแนวทางป้องกัน

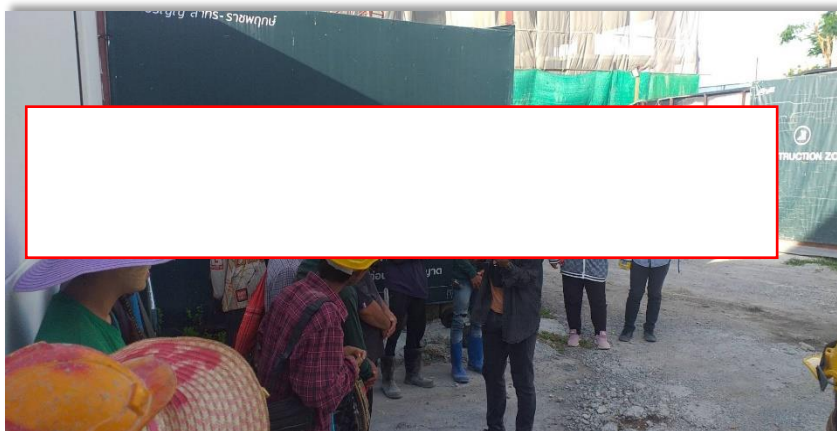



## รายงานความปลอดภัยโครงการก่อสร้าง

PRIN  
SIRI

### โครงการ ปริญญา สาทร-ราชพฤกษ์

#### 4 งานตรวจสอบอุปกรณ์ ค้ำยัน

- งานตรวจสอบงานติดตั้งค้ำยันก่อนงานเทพื้น
- งานตรวจสอบพื้นคอนกรีต ก่อนปลดอุปกรณ์ค้ำยัน ตามอายุของคอนกรีตที่เท







## รายงานความปลอดภัยโครงการก่อสร้าง

PRIN  
SIRI

### โครงการ ปริญญา สาทร-ราชพฤกษ์

#### 5 งานตรวจสอบการทำงาน หลังเวลาการทำงานปกติ

- ให้จัดเตรียมติดตั้งอุปกรณ์ส่องสว่าง ในพื้นที่ทำงาน
- ให้ตรวจสอบอุปกรณ์ไฟฟ้า สามารถใช้งานได้และปลอดภัย

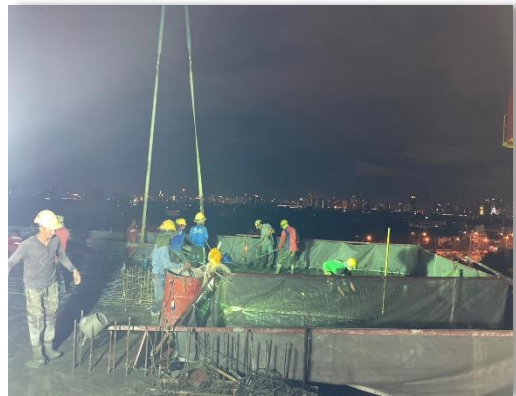
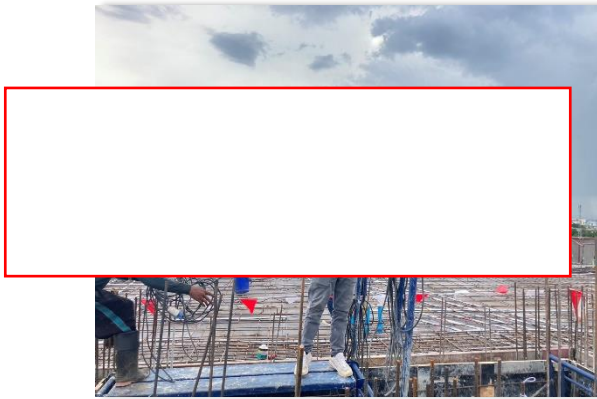



## รายงานความปลอดภัยโครงการก่อสร้าง

PRIN  
SIRI

### โครงการ ปริญญา สาทร-ราชพฤกษ์

#### 6 มาตรการ งานป้องกันผลกระทบกับบริเวณบ้านข้างเคียง

- ทำการติดตั้งตาข่ายรอบแนวรั้ว เขตก่อสร้าง เพื่อป้องกันฝุ่นละอองจะกระพือต่อ บ้านข้างเคียง
- ทำการติดตั้งตาข่ายตามชั้น ลดฝุ่นที่จะมีผลกระทบกับ บ้านข้างเคียง

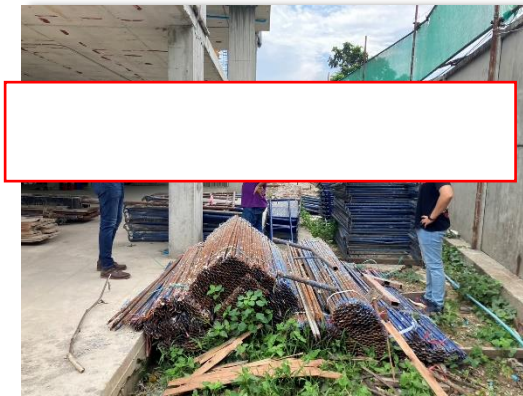





## รายงานความปลอดภัยโครงการก่อสร้าง

PRIN  
SIRI

### โครงการ ปฏิญญ์ คอนโด สาทร-ราชพฤกษ์

#### 7 มาตรการ งานป้องกันผลกระทบกับบริเวณบ้านข้างเคียง

- ให้ทำการจัดเก็บคัดแยกขยะมูลฝอย
- จัดให้มีแม่บ้านเข้าทำความสะอาดตามชั้นต่างๆ เพื่อลดฝุ่น

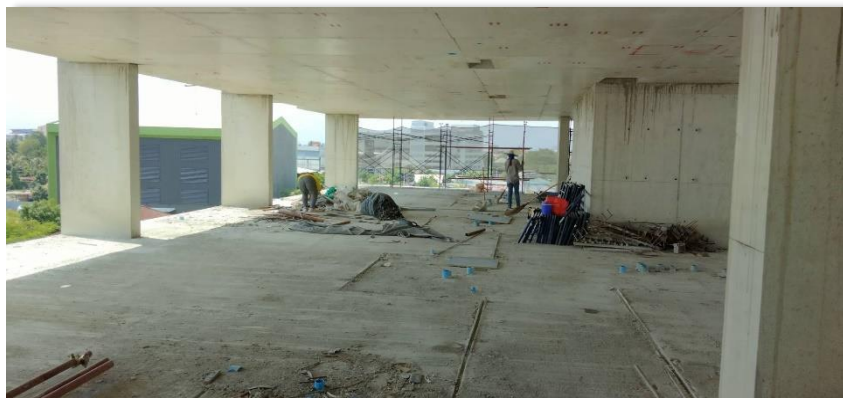



## รายงานความปลอดภัยโครงการก่อสร้าง

PRIN  
SIRI

### โครงการ ปฏิญญา คอนโด สาทร-ราชพฤกษ์

#### 8 มาตรการ งานป้องกันผลกระทบกับบริเวณบ้านข้างเคียง

- ให้มีการฉีดน้ำเพื่อลดฝุ่นตามชั้น
- ให้มีการฉีดน้ำบริเวณหน้าโครงการ กวาดทำความสะอาด เพื่อลดฝุ่น
- ให้จัดหาผ้าคลุม เพื่อปิดกองขยะมูลฝอย ก่อนที่จะนำออกจากพื้นที่







## รายงานความปลอดภัยโครงการก่อสร้าง

PRIN  
SIRI

### โครงการ ปฏิญญ์ คอนโด สาทร-ราชพฤกษ์

#### 9 มาตรการ งานป้องกันผลกระทบกับบริเวณบ้านข้างเคียง

- จัดให้มีการวัดวิเคราะห์ ค่าฝุ่น เสียง น้ำเสีย แรงสั่นสะเทือน โดยบริษัทผู้เชี่ยวชาญ
- ติดตั้งเครื่องมือวัด ด้านนอกโครงการ เพื่อวิเคราะห์ก่อนมีผลกระทบ







## รายงานความปลอดภัยโครงการก่อสร้าง

PRIN  
SIRI

### โครงการ ปฏิญญ์ คอนโด สาทร-ราชพฤกษ์

#### 10 มาตรการการควบคุมการทำงานเพื่อความปลอดภัย

- ให้ติดตั้งราวกันตกบริเวณ พื้นที่ ก่อนเตรียมงานเทพื้นชั้นดาดฟ้า
- ควบคุมระหว่างการทำงานให้สวมใส่อุปกรณ์ป้องกันตัวขณะทำงานทุกคน





## รายงานความปลอดภัยโครงการก่อสร้าง

PRIN  
SIRI

### โครงการ ปฏิญญ คอนโด สาทร-ราชพฤกษ์

#### 11 มาตรการจัดให้มีป้ายชี้บ่ง ป้ายรณรงค์ ป้ายห้ามเตือน

- จัดให้มีป้ายโครงการ ป้ายสัญลักษณ์ ชัดเจน
- ติดตั้งตู้รับคำร้องเรียน และป้ายสัญลักษณ์ ชัดเจน
- ภายในโครงการติดตั้งป้ายชี้บ่ง เรื่องความสะอาด ป้ายช่วยประหยัดพลังงาน ป้ายถังดับเพลิง
- ภายในโครงการติดตั้งป้ายชี้บ่งบอกชั้น และป้ายมาตรการควบคุมการติดต่อ เชื้อโควิด19
- ติดตั้งป้ายรักษาความสะอาดและ ติดตั้งถังขยะตามชั้น





เรื่อง แจ้งรายงานอุบัติเหตุ

เนื่องจากวันที่ 23 มีนาคม พศ. 2566 เวลาประมาณ 15.00 น. ในระหว่างการทำงานประกอบแบบเสา  
คานงานชื่อ MR. KYAW LIN OO ได้รับอุบัติเหตุตกจากพื้นชั้น 4 ของอาคารก่อสร้าง พื้นที่ แขวงบางจาก เขต  
ภาษีเจริญ กรุงเทพมหานคร ได้รับบาดเจ็บ กระดูกหน้าหัก และมีแผลฉีกขาด ทางหน่วยงานได้จัดส่งคนเจ็บ  
เข้ารับการรักษาที่โรงพยาบาลบางไผ่ รายละเอียดการรักษาตามใบรับรองแพทย์

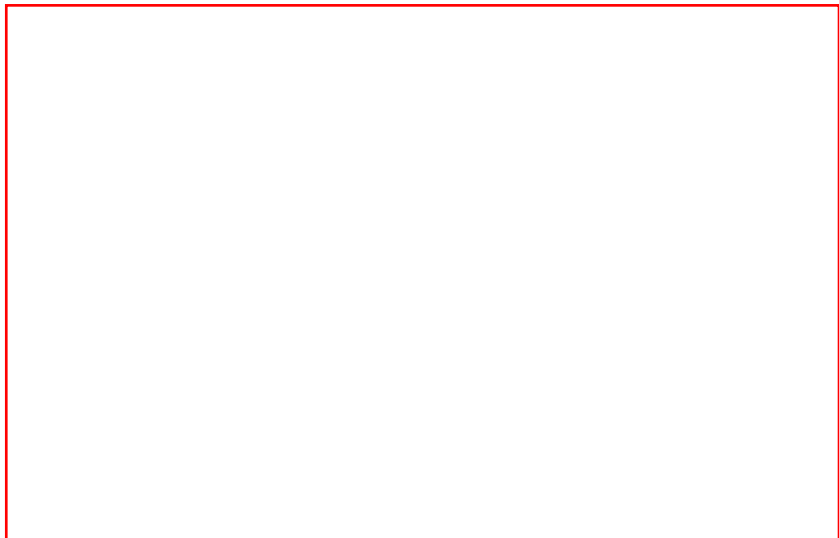



สำนักงานประกันสังคม



แบบแจ้งการประสบอันตราย เจ็บป่วย หรือสูญหาย และคำร้อง  
ขอรับเงินทดแทน ตามพระราชบัญญัติเงินทดแทน พ.ศ. 2537  
สำหรับนายจ้าง ลูกจ้าง หรือผู้ยื่นคำร้องกรอก

สำหรับเจ้าหน้าที่	
เลขที่บัญชี.....	
เลขรหัส.....	
เลขที่ประสบอันตราย .....	
วันที่รับ .....	

- คำเตือน**
1. ให้นายจ้างแจ้งการประสบอันตราย เจ็บป่วย หรือสูญหายของลูกจ้างภายใน 15 วัน นับแต่วันที่นายจ้างทราบ มิฉะนั้น จะมีความผิด ต้องระวางโทษจำคุกไม่เกิน 6 เดือน หรือปรับไม่เกิน 20,000 บาท หรือทั้งจำทั้งปรับ
  2. ให้ลูกจ้างหรือผู้มีสิทธิยื่นคำร้องขอรับเงินทดแทน ภายใน 180 วัน นับแต่วันที่ประสบอันตราย เจ็บป่วย หรือสูญหาย และกรอกแบบรายการให้ถูกต้องครบถ้วน
  3. พนักงานเจ้าหน้าที่มีอำนาจขอเอกสารหลักฐานเพื่อประกอบการพิจารณาได้ตามกฎหมาย (พระราชบัญญัติเงินทดแทน พ.ศ. 2537 มาตรา 57)
  4. ผู้ใดแจ้งข้อความอันเป็นเท็จแก่เจ้าพนักงาน ซึ่งอาจทำให้ผู้อื่นหรือประชาชนเสียหาย ต้องระวางโทษจำคุกไม่เกิน 6 เดือน หรือปรับไม่เกิน 1,000 บาท หรือทั้งจำทั้งปรับ (ประมวลกฎหมายอาญา มาตรา 137)



## ใบรับรองแพทย์

โรงพยาบาลสงฆ์

เลขที่ 62 ถนนเพชรเกษม แขวงปากคลองภาษีเจริญ

เขตภาษีเจริญ กรุงเทพมหานคร 10160

โทร.024570086

เลขที่ 22504/66

## ภาคผนวกที่ 7

เอกสารชี้แจงแจ้งหยุดดำเนินการก่อสร้างอาคารชุดพักอาศัย  
โครงการ Zelle Rachaphruk

บมจ. ปรีณศิริ

PRINSIRI PUBLIC COMPANY LIMITED

246 ถนนวิษรพล แขวงท่าแร้ง เขตบางเขน กรุงเทพมหานคร 10230

246 Watcharaphol Road, Tharang, Bangkhen, Bangkok 10230

ทะเบียนเลขที่ 0107547000320

โทร. 02-022-8988, 02-022-8989, 02-022-8998

Tel. 02-022-8988, 02-022-8989, 02-022-8998

PRIN  
S i r i

ที่ GOV 62 / 11 / 001

6 พฤศจิกายน 2562